

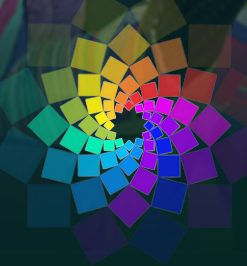

**PROMOCIÓN Y PREVENCIÓN
EN SALUD MENTAL E.A.T**



PRISMA
PROMOCIÓN Y PREVENCIÓN EN SALUD MENTAL E.A.T.

**Arte y Juego
para tu salud**

- NIT: 830135007-2
Movil: 310 6774503

- prismasaludmental@yahoo.es
www.prismasaludmental.com

Perfil Profesional

PRISMA es una Empresa Asociativa de Trabajo creada en el año 2004 que ofrece servicios profesionales dirigidos a la promoción, prevención, atención e investigación para el fortalecimiento de la salud y el bienestar, basada en metodologías lúdicas- artísticas que afectan los contextos y situaciones que enmarcan a los sujetos, grupos y comunidades en su cotidianidad.

Quienes Somos

Somos una Empresa Asociativa de Trabajo que ofrece servicios profesionales dirigidos a la promoción, prevención, atención e investigación para el fortalecimiento de la salud mental.

Contamos con un equipo multidisciplinario con amplia experiencia en el sector salud a través de la implementación de estrategias que vinculan intervenciones lúdico artísticas en cada uno de los ámbitos de la vida cotidiana, que afectan los contextos y situaciones que enmarcan a sujetos, grupos y comunidades.

Que Hacemos

Somos una empresa comprometida con el fortalecimiento de la salud mental, orientada a generar contextos y situaciones que incidan de manera favorable en la calidad de vida de los colombianos a través de estrategias lúdico artísticas.

Meta

Orientar procesos que tengan como fin el mejoramiento de la calidad de vida mediante herramientas psicoterapéuticas que promuevan la auto reflexión y la interacción afectiva y efectiva con el medio social.

Paso a Paso

Diseñar, intervenir e implementar estrategias en Promoción, prevención, atención e investigación en salud mental que busquen el fortalecimiento de alternativas de afrontamiento ante problemáticas psicosociales.

Nuestra Familia

PRISMA, cuenta con un equipo interdisciplinario compuesto por profesionales de la salud y artistas que en su amplia experiencia han diseñado e implementado acciones en espacios públicos y privados en pro de la salud mental de las poblaciones en sus territorios específicos.



Experiencia

◆ GRUPO: RADIÓPOLIS FUNDACIÓN NIÑOS EDUCADOS

Intervenciones psicoterapéuticas.
Diseño e implementación de escuelas de música y teatro.
Implementación de talleres de arte.
Implementación de escuelas de padres.

Ejecución: Mayo de 2013- Actual

◆ EDP SOLUCIONES

Implementación del componente de educación y de salud en las 6 instituciones educativas priorizadas del PBC de la empresa Gran Tierra Energy, cliente de EDP Soluciones SAS, en el Municipio de Valencia (Córdoba).

Ejecución: Septiembre – Noviembre de 2015

◆ PRODUCCIONES WILLVIN GRUPO: RADIÓPOLIS

Fortalecimiento clima organizacional
Ejecución: Abril, Octubre, y Diciembre de 2013 - Julio de 2014

◆ HOSPITAL CHAPINERO (ESE)

Suministro de un montaje lúdico – artístico para la implementación de puestas en escena basadas en teatro-foros dirigidas a estudiantes de colegios priorizados.

Ejecución: Abril – mayo de 2014

◆ HOSPITAL CHAPINERO (ESE)

Implementación de 15 puestas en escena de sensibilización para el reconocimiento de derechos de la comunidad LGBTI y mujeres en ejercicio de prostitución, dirigidas a trabajadores de la salud y comunidad en general.

Ejecución: Abril - Mayo 2014.

Experiencia

◆ **HOSPITAL TUNJUELITO (ESE)**

Prestación del servicio artístico profesional con enfoque pedagógico para sensibilizar a la población de niños, niñas, adolescentes, jóvenes, padres de familia y docentes, sobre la situación de riesgo biosociocultural frente al bullying, mediante jornadas culturales en los colegios de la localidad.

Ejecución: Agosto de 2013.

◆ **BUENOS Y CREATIVOS PROYECTO INSTITUTO NACIONAL DE CANCEROLOGIA (INC)**

Puesta en escena lavado de manos.

Puesta en escena calidez en la atención.

Ejecución: Diciembre 2012 - Diciembre 2013.

◆ **ALCALDÍA MUNICIPAL DE TENJO / CUNDINAMARCA**

Prestación de servicios logísticos para desarrollar la estrategia para el fortalecimiento del proyecto escuela de padres y la promoción de la educación como mecanismo de prevención frente a factores de riesgo en la población infantil y juvenil en el municipio de Tenjo.

Ejecución: Julio – Noviembre de 2013.

◆ **ALCALDÍA MUNICIPAL DE TENJO / CUNDINAMARCA**

Prestación de servicios logísticos para desarrollar una campaña de expectativa lúdico pedagógica para el fortalecimiento del vínculo padre madre hijos hijas para el proyecto escuela de padres municipal.

Ejecución: 13 Noviembre – 13 Diciembre 2012.

◆ **PROYECTO 1170 - 2011 SECRETARÍA DISTRITAL DE SALUD Y EL HOSPITAL DE USME I NIVEL ESE.**

Prestación de servicios para la representación teatral y musical en las IED priorizadas en desarrollo de la estrategia lúdico pedagógica a la población joven que fomente el reconocimiento de los DSR, la promoción de la salud integral y el desarrollo de acciones preventivas para el ejercicio de una sexualidad libre, sana, responsable y satisfactoria, en las comunidades e IED establecidas por el proyecto 1170-2011.

Ejecución 18 Octubre de 2012 – 18 Diciembre 2012.

Experiencia

◆ FONDO DE DESARROLLO LOCAL TEUSAQUILLO

Desarrollar las actividades contempladas para la semana del buen trato, incluyendo el lanzamiento del concejo local de atención a víctimas de violencia y abuso sexual

Ejecución: Noviembre de 2011

◆ MINISTERIO PROTECCIÓN SOCIAL FONDO POBLACIONAL DE LAS NACIONES UNIDAS (CONVENIO 168)

Ejecutar las capacitaciones regionales y/o departamentales a prestadores de servicios de salud para la implementación del modelo de atención integral en salud a víctimas de violencia sexual y el desarrollo de todas las medidas en salud pública para la prevención, atención y recuperación en los aspectos de salud a las víctimas de violencia sexual. Formar los recursos humanos de las entidades territoriales, prestadoras del servicio de salud y demás actores del SGSSS.

Ejecución: Agosto a Nov 2011

Bolívar, Guajira, Atlántico, Magdalena, San Andrés, Santander, Norte de Santander, Cesar, Sucre, Córdoba, Antioquia y C/marca.

◆ HOSPITAL CHAPINERO (ESE)

Montaje Lúdico Artístico - Prevención a la Explotación sexual y Laboral Infantil

Ejecución: Agosto – Noviembre de 2011

◆ Construir e implementar una campaña de sensibilización frente a los derechos de la comunidad LGBTI, a través de un cuadro teatral dirigido a los trabajadores de la salud en veinte (20) instituciones prestadoras de salud de la Localidad de Chapinero

Ejecutado: Julio de 2011

◆ Montaje Lúdico Artístico - Prevención a la Explotación sexual y Laboral Infantil

Ejecución: Sept-octubre 2010

Experiencia

◆ HOSPITAL SANTA CLARA (ESE)

Implementación componente de Prevención , en el apoyo a programas de promoción y prevención en el consumo de sustancias psicoactivas en la localidad de Antonio Nariño.

Ejecución: Septiembre a Noviembre de 2010.

◆ HOSPITAL SANTA CLARA (ESE)

Montaje Lúdico Artístico - Prevención a la Explotación sexual y Laboral Infantil

Ejecución: Septiembre – Octubre 2010 - Septiembre 2009.

◆ FONDO DE DESARROLLO LOCAL BARRIOS UNIDOS

Festival del Buen Trato Y la No Violencia Contra Las Mujeres

Ejecución: Noviembre 2009.

◆ CONVENIO 698: SECRETARÍA DISTRITAL DE SALUD FONDO POBLACIONAL DE LAS NACIONES UNIDAS UNFPA.

Diseño, Implementación y Sistematización de las Metodologías Lúdicas Para El Reconocimiento de Imaginarios de Adolescentes y Jóvenes Frente a los Servicios de Salud y la Activación de la Participación Juvenil y de Organizaciones Comunitarias en la Construcción e Implementación de Servicios Amigables de Salud para la Prevención del Embarazo, la Transmisión de ITS y al VIH/SIDA en adolescentes y Jóvenes de las Localidades de Kennedy, Bosa y Ciudad Bolívar en Bogotá D.C.

Ejecución: Mayo - Agosto 2009.



◆ Obras de Teatro

◆ Dime que sí

Una entretenida obra que une el teatro convencional con el circo, el hip hop y el break dance, a través de la historia de dos adolescentes que se encuentran enfrentando el dilema de la primera relación sexual, la historia muestra como a través de un fantástico televisor los protagonistas se encuentran dentro de un programa de concurso, en el que las buenas decisiones los llevarán a salir bien librados de las posibles consecuencias de tener relaciones sexuales sin protección.

Duración: 40 Minutos

◆ Viaje al SPACIO

Una entretenida comedia que muestra como un grupo de extraterrestres estudia las relaciones de los adolescentes, sus familias, los procesos de conquista, y los factores de riesgo frente al consumo del tabaco, alcohol y otras sustancias psicoactivas no legales, la obra rescata la importancia de tener familias unidas con buena comunicación como forma de protección.

Obra de teatro convencional, acompañada de circo y danza.

Duración: 40 minutos

◆ Los Diferentes

Puesta en escena que recoge las vicisitudes de la vida escolar y la familia, y cómo los mensajes de los medios y la cultura hacen parte de un repertorio de relaciones agresivas muchas veces naturalizadas por nuestro contexto histórico como país, evidenciando diversos abordajes del bullying desde los lenguajes del teatro, la danza urbana, la música y el circo. Sin llegar a ser un musical, permite integrar en su historia diversas formas de expresión ampliando las formas de la metáfora, la identificación con los personajes y sus conflictos.

Duración: 40 minutos

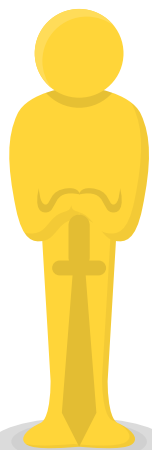

◆ Obras de Teatro

◆ Bien Desayunados

Es una parodia de un programa de la mañana que hace las veces de pasarela para los servicios de salud que vistos por los jóvenes parecen una comedia total.

◆ Cuantos Cuentos Contaras

Es una propuesta teatral dividida en tres cuadros escénicos, unidos por los personajes de la muerte, la enfermedad y la salud. Quienes establecen un dialogo a partir de cada una de las situaciones que atraviesan con humor, ironía y colorido dejando ver con claridad lo que desean los y las jóvenes para sus servicios de salud.

◆ Los Bandidos De Imaginaria

En el reino de imaginaria habitan tres bandidos que han asaltado los servicios de salud, ahora sus habitantes tendrán que reinventar sus deseos porque la atención no da espera.

◆ Contra las Cuerdas

Llega el momento en que se enfrenta la salud y el consumo en una pelea a muerte.

◆ Rueda Loca

Cómo sombras que sobre los adolescentes acechan, los fantasmas de la tentación recorren el colegio buscando victimas, solo que no saben con que se van a encontrar.

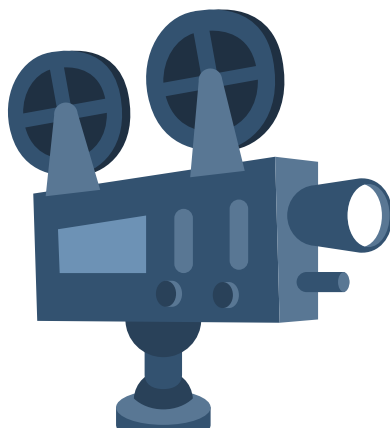

◆ Obras de Teatro de Títeres

◆ No Pues Normal

En el lenguaje de los y las adolescentes se desarrolla una trama que ha sido construida a varias voces, reuniendo a jóvenes personajes que al salir de una rumba decidirán su futuro tras un grave incidente. (prevención del consumo de sustancias psicoactivas).

◆ Lolita

Una familia compuesta por una madre cabeza de familia, y dos niños es auxiliada por gran amigo experto en las matemáticas, desafortunadamente las intenciones de los números se entrecruzan con la inocencia de una pequeña niña, confundiendo la solidaridad con la perversidad. (Prevención de la violencia sexual).

◆ Contáctenos

+57 (314) 238-6593

info@prismasaludmental.com

prismasaludmental@yahoo.es

www.prismasaludmental.com

